UNIVERSITÀ DEGLI STUDI DI TRIESTE

**Area Risorse umane**
**Settore Personale tecnico amministrativo**
**Ufficio Organizzazione e Relazioni sindacali**

Oggetto: Interventi di micro-riorganizzazione dell'Area dei Servici ICT.
1) Aggiornamento dell'organigramma e del funzionigramma dell'Area
2) Conferimento degli incarichi di responsabilità delle seguenti strutture:
- Unità di staff Gestione dell'innovazione e dei progetti ICT
- Unità di staff Analisi, usabilità e accessibilità dei servizi web

IL DIRETTORE GENERALE

Premesso che con il decreto n. 875 del 23 dicembre 2022 è stato aggiornato l'assetto organizzativo dell'Amministrazione dell'Università degli Studi di Trieste;

Premesso che gli incarichi di posizione organizzativa relativamente all'anno 2023 sono conferiti fino al 31 dicembre 2023;

Considerata la dotazione organica dell'Area dei Servizi ICT e dell'Unità di staff Comunicazione e Relazioni esterne;

Ritenuto opportuno ripensare parzialmente l'attuale assetto organizzativo di alcune unità organizzative dell'Area dei Servizi ICT, al fine di ottimizzare i flussi lavorativi e di garantire il presidio delle funzioni;

Visti in particolare l'organigramma e il funzionigramma dell'Area dei Servizi ICT e dell'Unità di staff Comunicazione e Relazioni esterne;

Tenuto conto degli obblighi derivanti dall'art. 37 del Regolamento UE 2016/679 (nomina del Data Protection Officer - DPO);

Considerate le cessazioni, recenti o imminenti, di alcuni dipendenti con ruoli di responsabilità di struttura presso l'Area ICT;

Visti gli artt. 4, 5 e 6 della legge 7 agosto 1990, n. 241 "Nuove norme in materia di procedimento amministrativo e di diritto di accesso ai documenti amministrativi";

Visto il decreto legislativo 30 marzo 2001, n. 165, "Norme generali sull'ordinamento del lavoro alle dipendenze delle amministrazioni pubbliche", e in particolare i titoli I e II, relativi ai "Principi generali" ed all'"Organizzazione";

Visto il decreto legislativo 27 ottobre 2009, n. 150, "Attuazione della L. 4 marzo 2009 n. 15, in materia di ottimizzazione della produttività del lavoro pubblico e di efficienza e trasparenza delle pubbliche amministrazioni";

Vista la legge 30 dicembre 2010, n. 240, "Norme in materia di organizzazione delle università, di personale accademico e reclutamento, nonché delega al Governo per incentivare la qualità e l'efficienza del sistema universitario";

Vista la legge 6 novembre 2012, n. 190, "Disposizioni per la prevenzione e la repressione della corruzione e dell'illegalità nella pubblica amministrazione";

Visti i CCNL Comparto Università siglati il 16 ottobre 2008, 19 aprile 2018 e 6 dicembre 2022;

Richiamato lo Statuto dell'Università di Trieste;

Richiamato il Regolamento di Organizzazione di Ateneo;

Richiamato il Sistema degli Incarichi di responsabilità conferiti al personale tecnico amministrativo;

Considerata la dotazione organica delle strutture interessate dai provvedimenti in oggetto, in relazione alle priorità ed obiettivi strategici di Ateneo;

Considerate in particolare le strutture attualmente affidate alla responsabilità, ad interim, del Dirigente dell'Area stessa, comprendenti sia alcune unità di staff che un Settore, a sua volta a breve sfornito di più responsabili di terzo livello;

Considerato necessario provvedere al fine di garantire l'efficacia, l'efficienza e la celerità dell'azione amministrativa, anche nella direzione di individuare, ove possibile, dei responsabili per tali unità organizzative, che coadiuvino il Dirigente nel presidio delle attività quotidiane;

Valutati i requisiti professionali e culturali, l'esperienza e le competenze acquisite dalla dott.ssa Flavia Crisma, dipendente di cat. EP, area tecnica, tecnico-scientifica ed elaborazione dati, e dalla dott.ssa Valeria Mallozzi, dipendente di cat. D, area tecnica, tecnico-scientifica ed elaborazione dati;

Valutate le esigenze di servizio delle unità organizzative interessate dal provvedimento in oggetto

DECRETA

Art. 1 - di creare l'Unità di staff Multimedia all'interno del Settore di nuova denominazione "Servizi IT, didattica innovativa e multimedia" (già Settore Servizi IT dipartimentali e didattica innovativa) e di disporvi l'assegnazione dei sigg. Davide Barbera, Filippo Calveri e Andrea Zucca, dipendenti di cat. C, area tecnica, tecnico-scientifica ed elaborazione dati, precedentemente assegnati all'Unità di staff Comunicazione e Relazioni esterne;

Art. 2 - di aggiornare il funzionigramma attribuendo all'Unità di staff Multimedia le seguenti competenze:

- servizio grafico multimediale per le attività istituzionali di Ateneo
- progettazione e realizzazione di prodotti grafici e multimediali istituzionali
- servizio multimediale in occasione degli eventi istituzionali dell'Ateneo
- supporto per la stampa e fotocopiatura di prodotti tipografici dell'amministrazione

Art. 3 - di attribuire la seguente competenza all'Area dei Servizi ICT:

- nomina del Data Protection Officer (DPO), ai sensi dell'art. 37 del Regolamento UE 2016/679;

Art. 4 - di attribuire i seguenti incarichi:

- responsabilità dell'Unità di staff di nuova denominazione "Analisi, usabilità e accessibilità dei servizi web" (già Unità di staff Usabilità e accessibilità web) alla dott.ssa Flavia Crisma;
- responsabilità dell'Unità di staff di nuova denominazione "Gestione dell'innovazione e dei progetti ICT" (già Unità di staff RTD e Innovazione) alla dott.ssa Valeria Mallozzi;

Art. 5 - di assegnare dall'Unità di staff RTD e Innovazione all'Ufficio di nuova denominazione "E-learning, sistemi in house e logistica" (già Ufficio E-learning e sistemi in house) il sig. Alessandro Oliva, dipendente di cat. C, area tecnica, tecnico-scientifica ed elaborazione dati;

Art. 6 - di assegnare dall'Ufficio E-learning e sistemi in house all'Unità di staff Gestione dell'innovazione e dei progetti ICT (già Unità di staff RTD e Innovazione) il dott. Riccardo Fattorini, dipendente di cat. C, area amministrativa;

Art .7 - di aggiornare l'organigramma dell'Area ICT come da allegato;

Art. 8 - di stabilire che le disposizioni contenute nel presente provvedimento decorrono dal 1° luglio 2023;

Art. 9 – di stabilire che i conferimenti degli incarichi di responsabilità hanno efficacia dal 1° luglio al 31 dicembre 2023;

Art. 10 - di incaricare l'Ufficio Organizzazione e Relazioni sindacali dell'esecuzione del presente provvedimento, che verrà registrato nel repertorio dei decreti del Direttore generale.

F.to Il Direttore generale
Dott.ssa Luciana Rozzini

Firmato digitalmente da: Luciana Rozzini
Organizzazione: UNIVERSITA' DEGLI STUDI DI TRIESTE/80013890324
Unità organizzativa: AREA SERVIZI ICT
Data: 30/06/2023 13:12:52

UNIVERSITÀ DEGLI STUDI DI TRIESTE

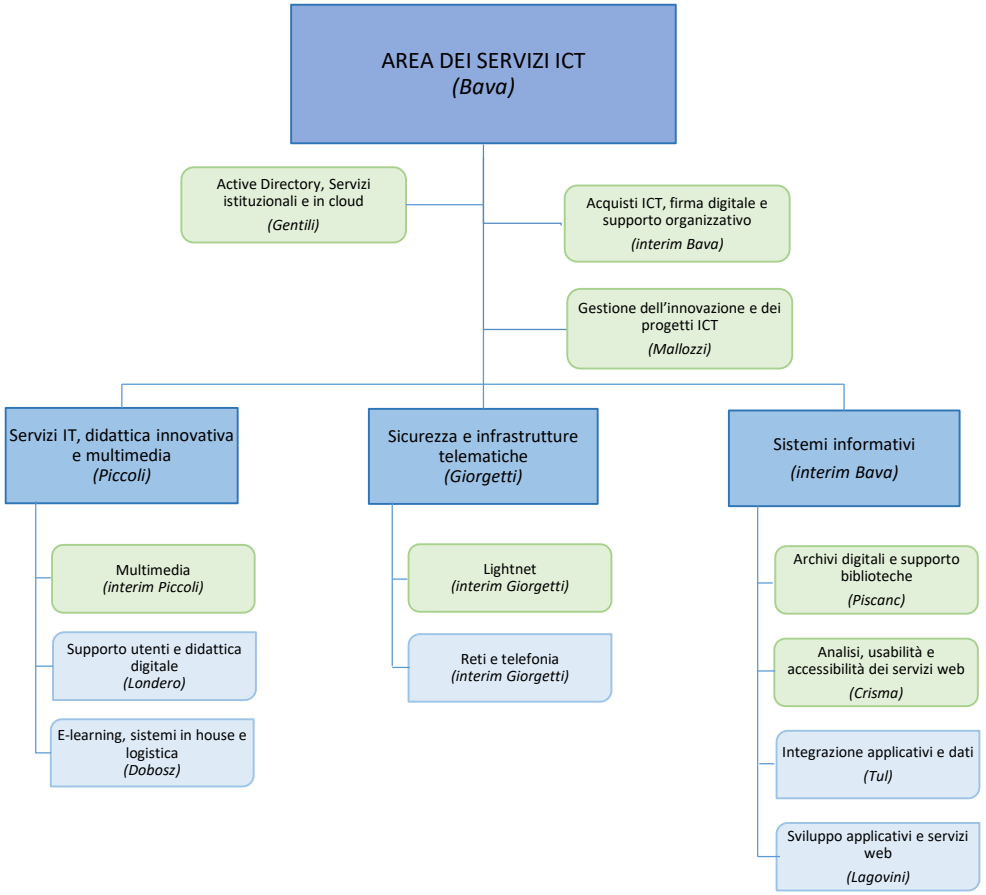


Legenda

*Aggiornato al 1° luglio 2023*