

2/17

ANN. 1

ESAMI DI STATO DI ABILITAZIONE ALL'ESERCIZIO DELLA PROFESSIONE DI
ARCHITETTO *10/10/02*
SECONDA SESSIONE 2006

SEZIONE B - SETTORE ARCHITETTURA
PER I POSSESSORI DI TITOLI CONSEGUITI AI SENSI DEL D.M. 509/99

PROVA PRATICA E PRIMA PROVA SCRITTA

TEMI PROPOSTI:

A1
Dati piante e prospetti in scala 1:100 sviluppare le sezioni significative alla scala 1:50 e un particolare architettonico in scala adeguata.

Eseguire la valutazione economico-quantitativa della prova pratica, comprendendo gli elementi strutturali, di finitura, tecnologici e impiantistici.
A2
Dati piante e sezioni in scala 1:100 sviluppare i prospetti principali alla scala 1:50 e un particolare architettonico in scala adeguata.

Eseguire la valutazione economico-quantitativa della prova pratica, comprendendo gli elementi strutturali, di finitura, tecnologici e impiantistici.

A3
Dati prospetti e sezioni in scala 1:100 sviluppare le piante dei vari livelli alla scala 1:50 e un particolare architettonico in scala adeguata.

Eseguire la valutazione economico-quantitativa della prova pratica, comprendendo gli elementi strutturali, di finitura, tecnologici e impiantistici.

JUNIOR II 2006

2/8

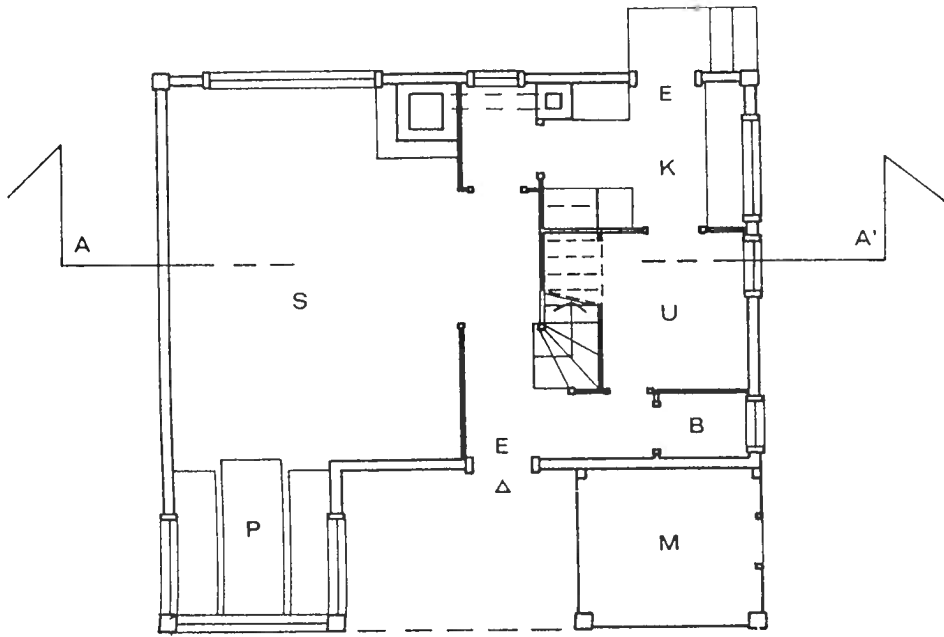
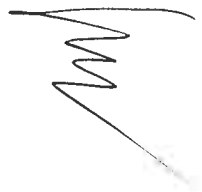

PIANO TERRA

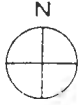

- E = Entrata
- K = Cucina
- U = Servizio
- B = Bagno
- S = Soggiorno
- P = Pranzo
- M = Magazzino
- C = Camera
- T = Terrazza

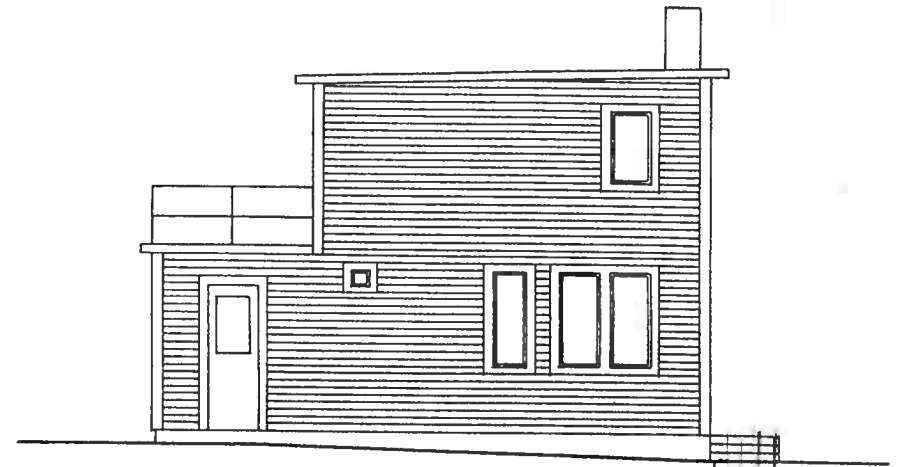

^{EST}
PROSPETTO OVEST

UNITA II 2006

3/7

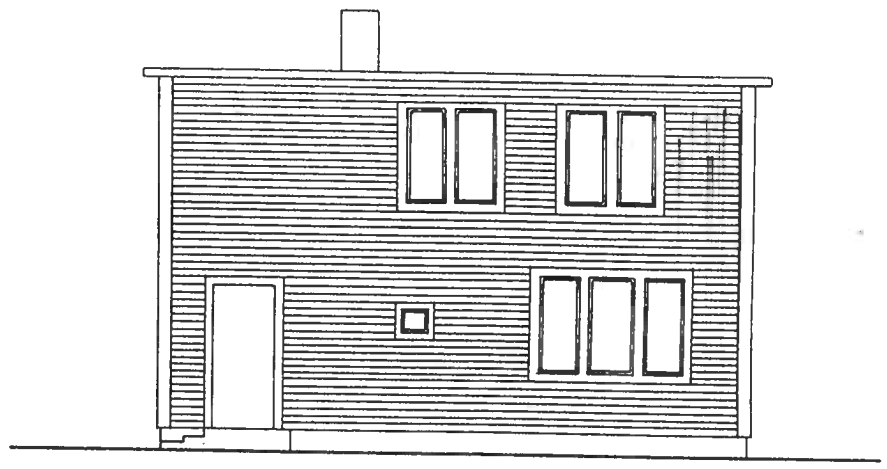
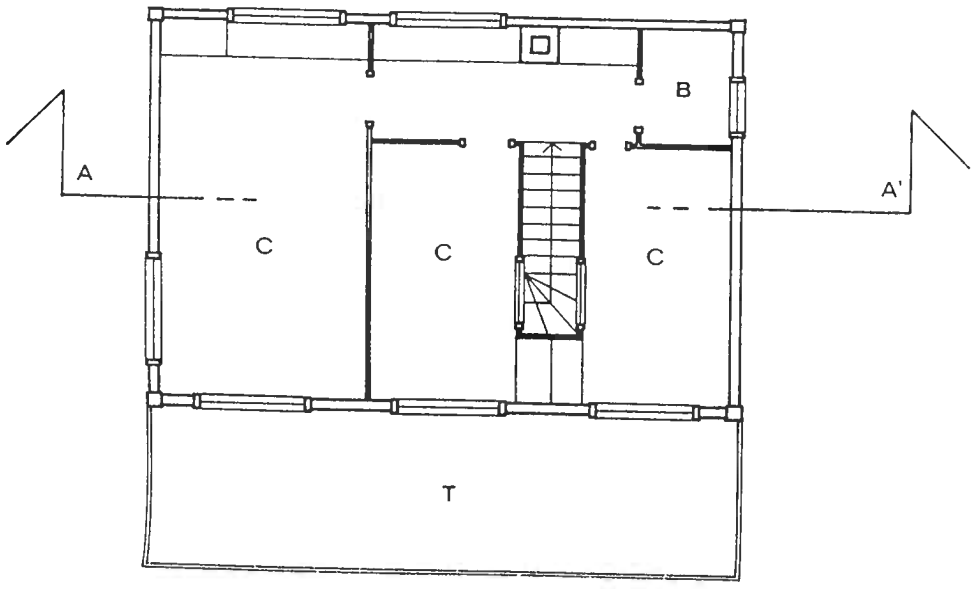

PIANO PRIMO

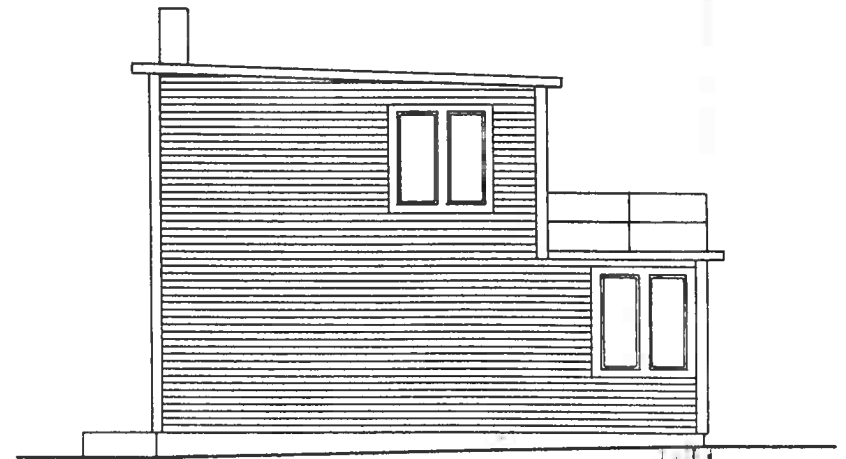

OVEST
PROSPETTO EST



Ar

10/10/06 11 2006

4/7

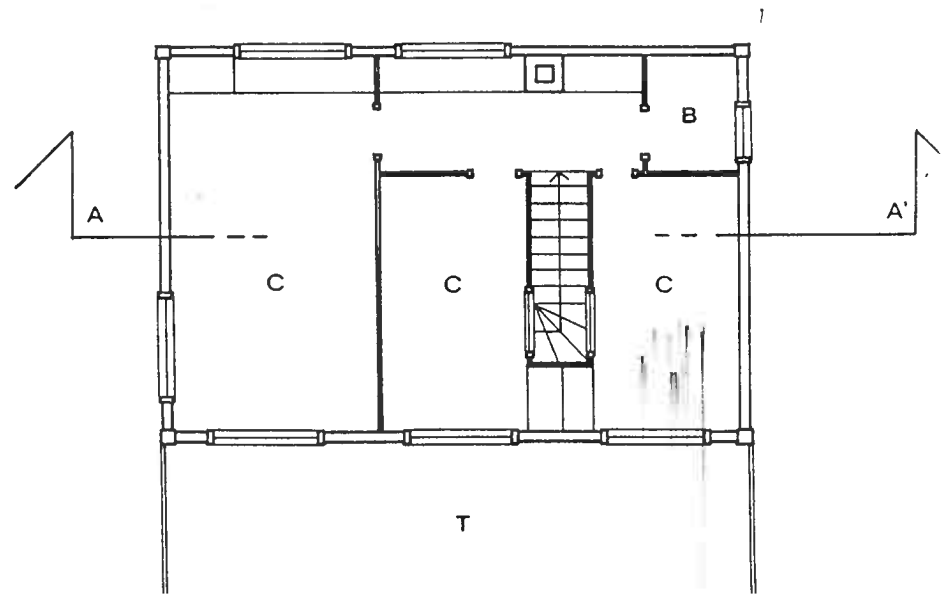
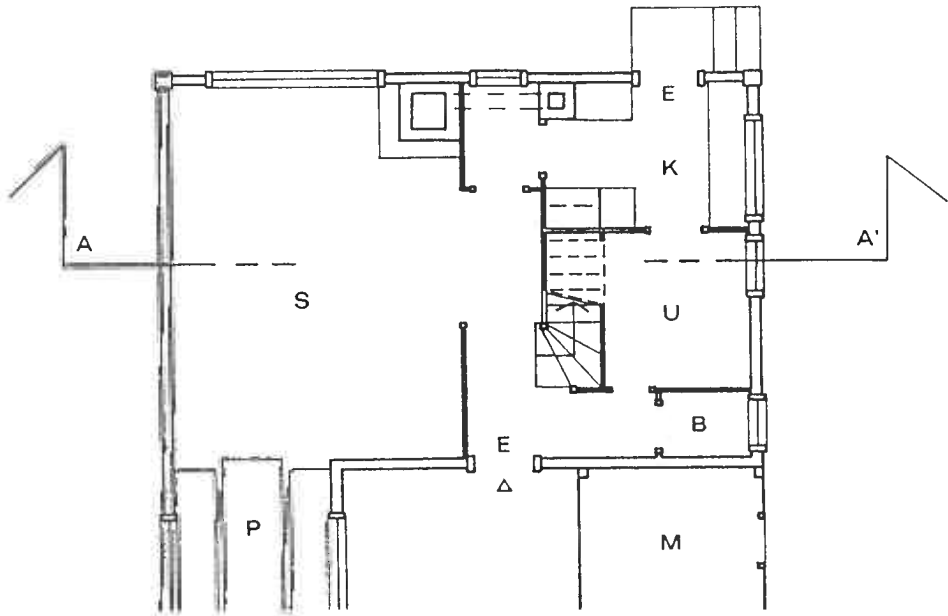

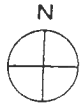

PIANO TERRA

PIANO PRIMO

- E = Entrata
- K = Cucina
- U = Servizio
- B = Bagno
- S = Soggiorno
- P = Pranzo
- M = Magazzino
- C = Camera
- T = Terrazza

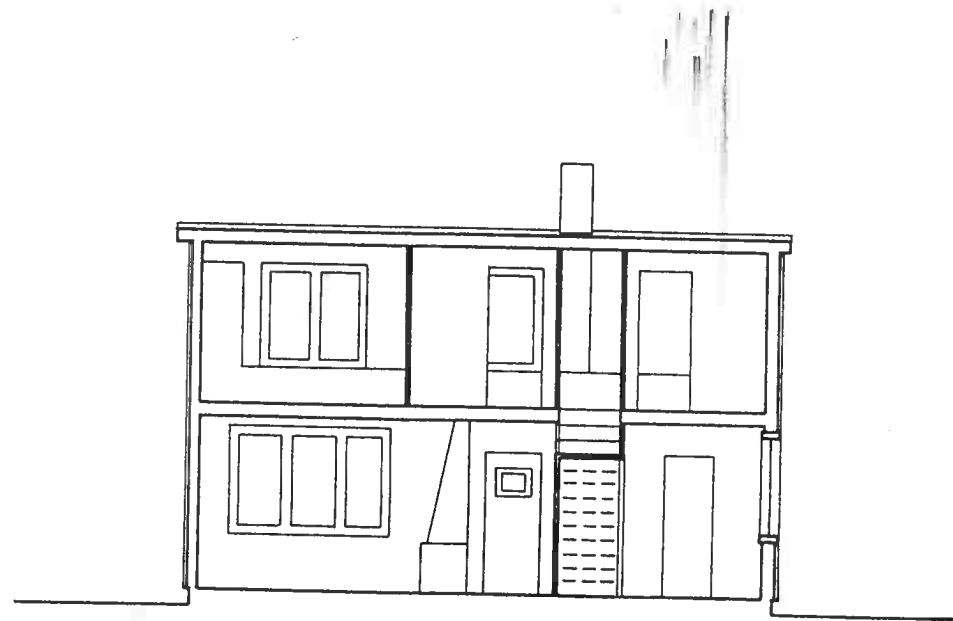

SEZIONE A - A'

10/10/2006 5/8

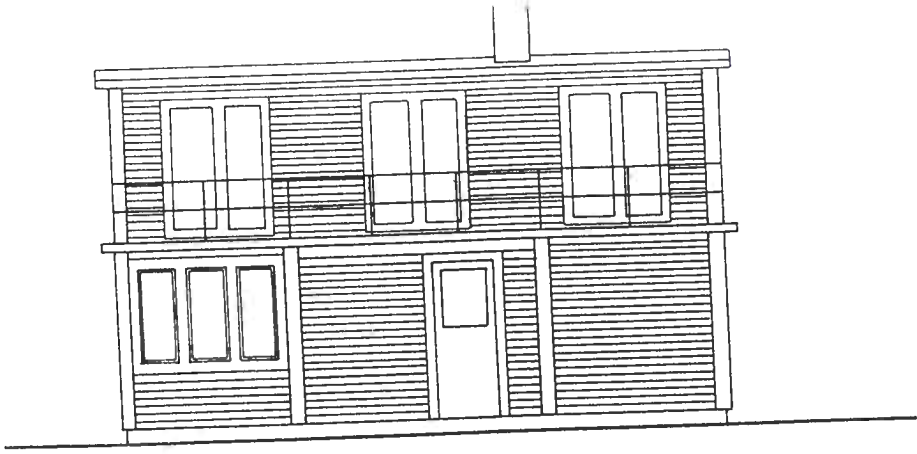

PROSPETTO SUD

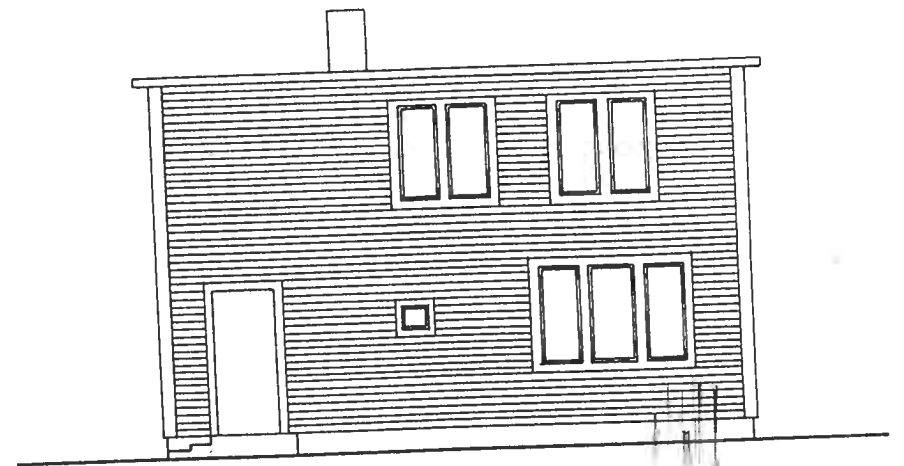
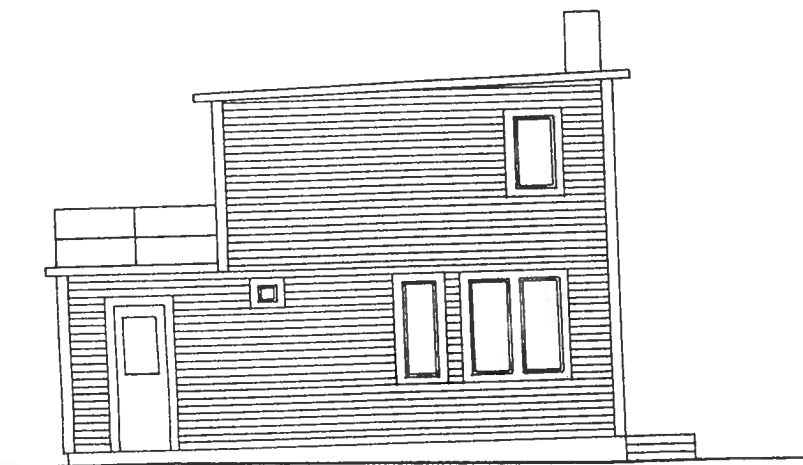

PROSPETTO OVEST



SEZIONE A-A'

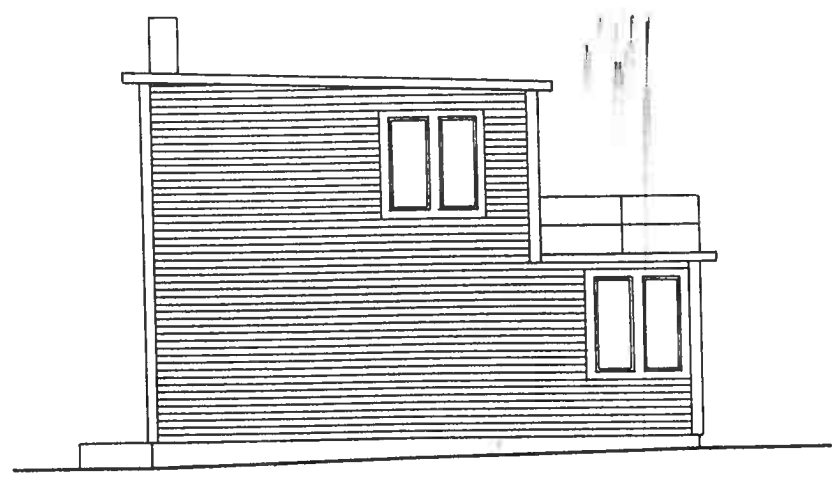

PROSPETTO EST

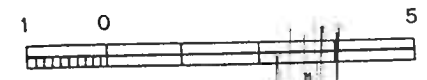

6
fu

ESAMI DI STATO DI ABILITAZIONE ALL'ESERCIZIO DELLA PROFESSIONE DI
ARCHITETTO *10/10/10*
SECONDA SESSIONE 2006

SEZIONE B - SETTORE ARCHITETTURA
PER I POSSESSORI DI TITOLI CONSEGUITI AI SENSI DEL D.M. 509/99

SECONDA PROVA SCRITTA

TEMI PROPOSTI:

A1

Il candidato elabori una riflessione che consideri il ruolo delle preesistenze naturali e/o artificiali nella costruzione della città.

A2

La strada: limite di espansione della città o elemento generatore di nuovo sviluppo urbano?

A3

La casa: il candidato elabori, facendo riferimento a esperienze significative, una riflessione sui modi e le tecniche compositive attraverso le quali progettare una casa isolata.

n.b.: è possibile integrare il testo scritto con disegni o grafici ad illustrazione dell'argomento trattato.

6/7

Aut. 2

7/7

14.2

ESAMI DI STATO DI ABILITAZIONE ALL'ESERCIZIO DELLA PROFESSIONE DI
ARCHITETTO (UNIOR)
SECONDA SESSIONE 2006

SEZIONE B - SETTORE ARCHITETTURA
PER I POSSESSORI DI TITOLI CONSEGUITI AI SENSI DEL D.M. 509/99

SECONDA PROVA SCRITTA

TEMI PROPOSTI:

B1

Forma e tipo: il candidato ne illustri il rapporto sia con riferimenti storici che con esempi progettuali.

B2

La piazza: il ruolo dello spazio pubblico nella costruzione della città contemporanea.

B3

Il candidato tratteggi le linee essenziali della cultura architettonica dominante un periodo storico a sua scelta.

n.b.: è possibile integrare il testo scritto con disegni o grafici ad illustrazione dell'argomento trattato.