UNIVERSITÀ
DEGLI STUDI DI TRIESTE

Aggiornato al 1° ottobre 2013
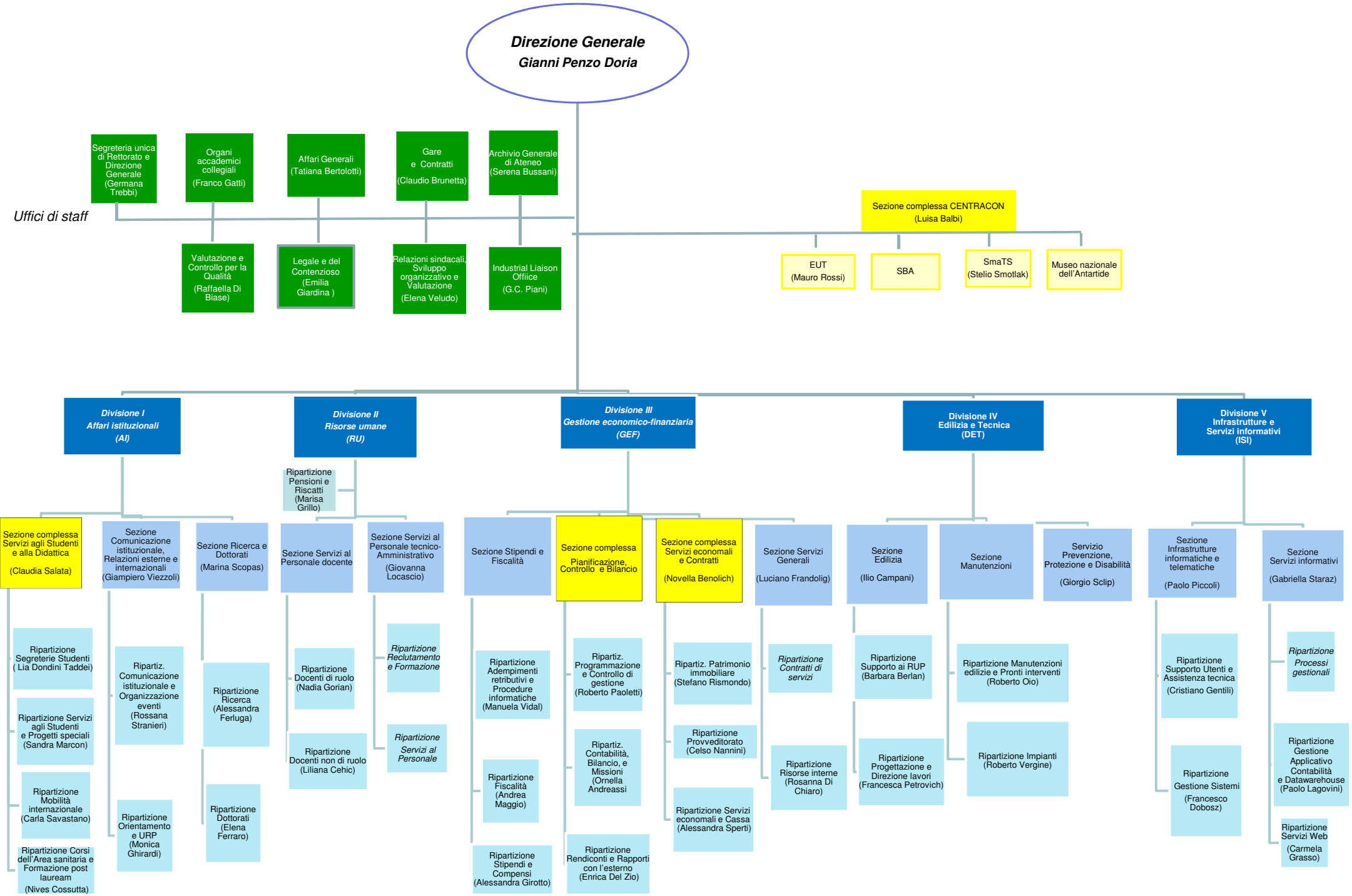
Amministrazione centrale