UNIVERSITÀ DEGLI STUDI DI TRIESTE

Aggiornato al 16 gennaio 2012
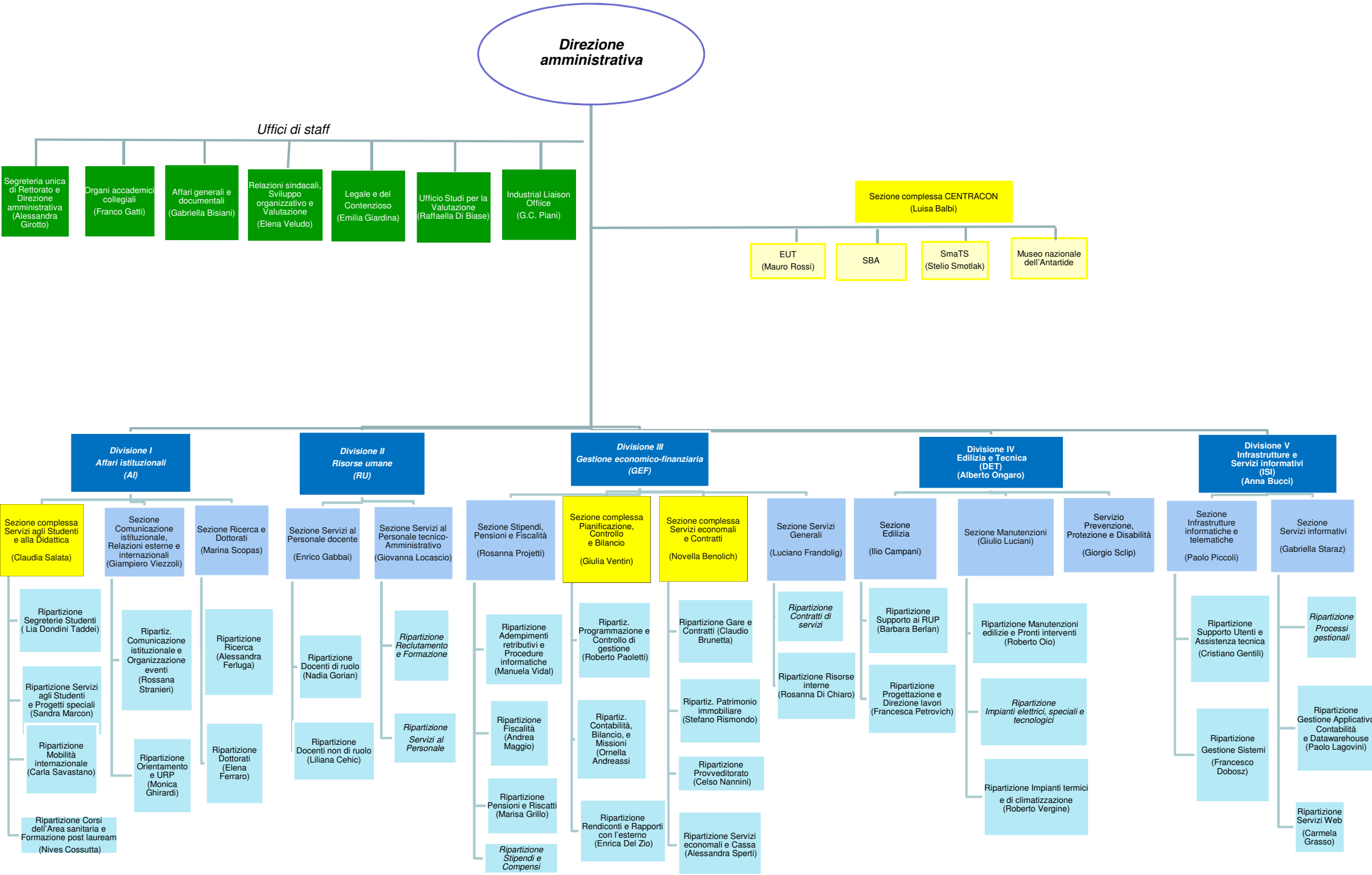
Amministrazione centrale